

# 7<sup>ème</sup> journée thématique du GDR B2i 23 mars 2021

## GDR B2I 2021-2025

- 2016-2020 → 2021-2025
- Le changement dans la continuité
  - 3 axes thématiques → 4 axes thématiques
  - Création d'un axe transverse : axe 4
  - Nouvelles orientations des axes existants
- Toujours le même esprit
  - 2 journées thématiques/an (printemps & automne)
  - Journées plénières annuelles
  - Projet d'ET dans le mandat
  - Informations *via* mailing list

# GdR CNRS 3751 B2i 2016-2020

## Axe 1 – Elaboration

V. Humblot  
V. Roucoules  
F. Bailly LeGall

## Axe 2 – Caractérisation & Modélisation

R. Boukkheroub  
G. Fragneto

## Axe 3 – Applications

B. Grosogeat  
T. Livage  
W. Boireau

Equipe/axe?

# GdR CNRS 3751 B2i 2021-2025

Axe 1 – Elaboration de  
Biointerfaces Complexes

F. Bally Le Gall  
S. Boujdaï

Axe 2 – Caractérisation  
*Operando* et  
Modélisation *in silico*

Y. Chevolut  
E. Dague

Axe 3 – Applications aux  
Dispositifs Médicaux

W. Boireau  
B. Grosgeat

Axe 4 Transverse - Un enjeu majeur : les interactions microorganisme/surfaces  
L. Ploux & F. Boulmedais

# GDR B2i 2021-2025

Vincent  
HUMBLOT

Yoann  
ROUPIOZ

Luc  
VELLUTINI

Florence  
BALLY-LE GALL

Souhir  
BOUJDAÏ

Yann  
CHEVOLOT

Etienne  
DAGUE

Wilfrid  
BOIREAU

Brigitte  
GROSGOGÉAT

Fouzia  
BOULMEDAIS

Lydie  
PLOUX

Karine  
GLINEL

## 4 axes thématiques

Elaboration de biointerfaces complexes :  
fonctionnalisation, impression et nano-  
structuration

Caractérisation des biointerfaces, opportunité et  
perspectives : vers la caractérisation *operando* et  
modélisation *in silico*

Les biointerfaces au cœur des dispositifs médicaux

Action transverse : Un enjeu majeur : les  
interactions microorganisme/surface

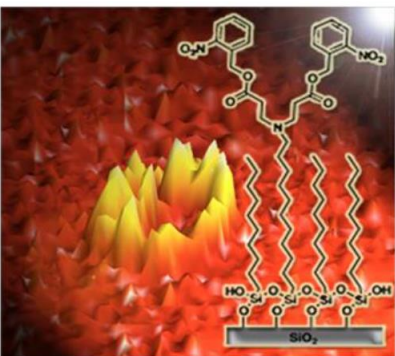

Elaboration de SAMs mixtes sur SiO<sub>2</sub>

Titane #Prothèse totale de hanche

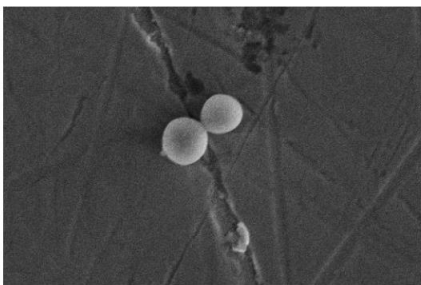

*S. aureus* @ surface de titane

**200** chercheurs et  
chercheuses impliqués  
au sein de **50**  
équipes

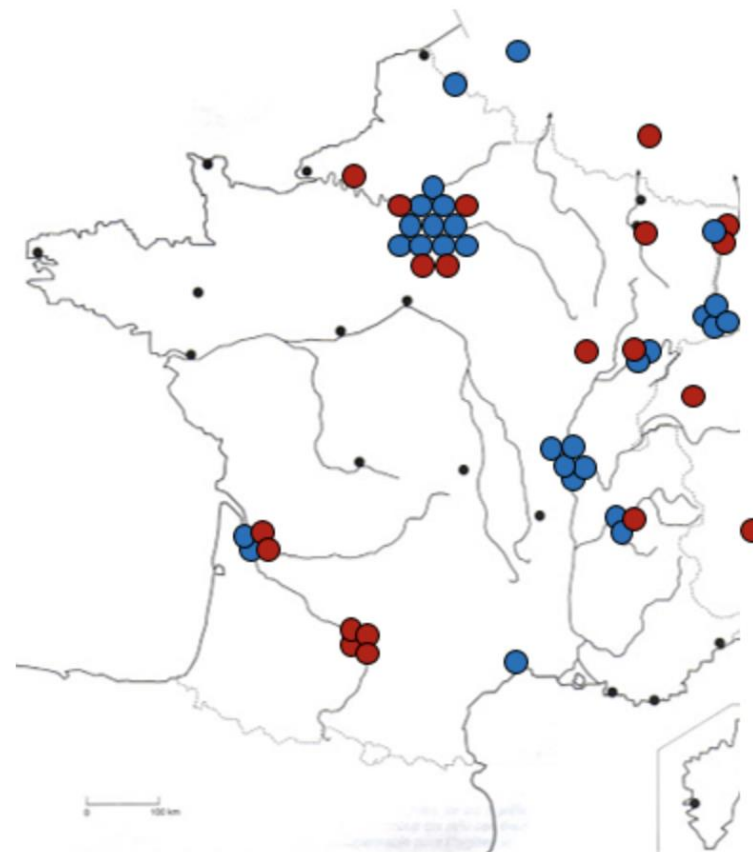

# Site Web

- [https://events.femto-st.fr/GdR\\_B2i/fr](https://events.femto-st.fr/GdR_B2i/fr)
- Adresse mail générique : [GDR-B2I@femto-st.fr](mailto:GDR-B2I@femto-st.fr)

- Tous les contacts du CoPil
- Onglet « Organisation »
- Chargé Mission GDR pour l'INC
  - Pascal Granger

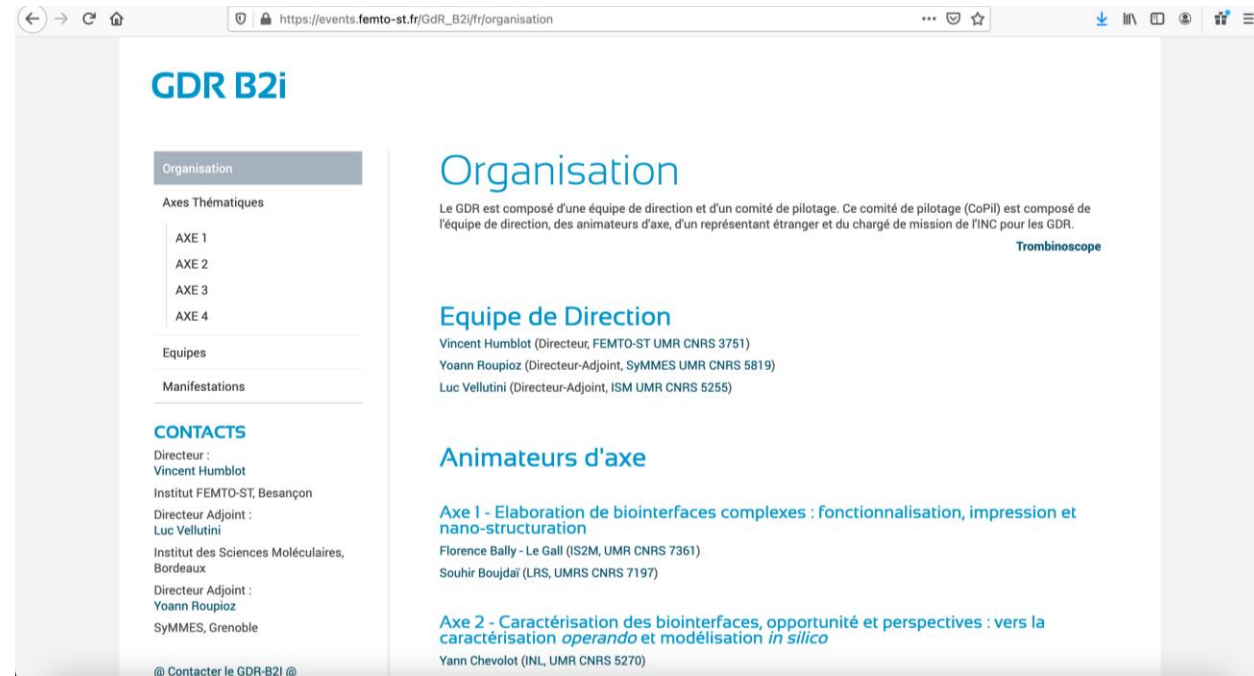

- Fiches équipes

**Navigation Menu (Left):**

- Organisation
- Axes Thématiques
  - AXE 1
  - AXE 2
  - AXE 3
  - AXE 4
- Equipes** (highlighted)
- Manifestations

**CONTACTS**

Directeur : Vincent Humblot  
Institut FEMTO-ST, Besançon

Directeur Adjoint : Luc Vellutini  
Institut des Sciences Moléculaires, Bordeaux

Directeur Adjoint : Yoann Roupioz  
SyMMES, Grenoble

@ Contacter le GDR-B2I @

**Equipes (Main Content):**

- Biomicrodevices**: Logo featuring a diamond shape with "Bio μ DEVICES" text.
- Polymères et Vivant**: Logo with "PBS" in a blue circle, "Polymères Biopolymères Surfaces" text, and "UMR 6270" on the right.
- Techniques Séparatives**: Logo with "Designed by TechSep @" and "INSTITUT DES SCIENCES ANALYTIQUES".
- Chimie Théorique et Modélisation**: Logo with "ism" and "Institut des Sciences Moléculaires BORDEAUX".
- Polyélectrolyte, complexe et matériaux**: Logo with "INSTITUT Charles SADRON" and "CNRS - UNISTRA - STRASBOURG".
- Bioelectronics and Smart Surfaces**: Logo with "SURFACE FUNCTION", "BioSS", and "ORGANIC ELECTRONICS".

- Fiches équipes

[https://events.femto-st.fr/GdR\\_B2i/fr/bio](https://events.femto-st.fr/GdR_B2i/fr/bio)

## GDR B2i

Organisation  
 Axes Thématiques  
 AXE 1  
 AXE 2  
 AXE 3  
 AXE 4  
 Equipes  
 Manifestations

### CONTACTS

Directeur :  
**Vincent Humblot**  
 Institut FEMTO-ST, Besançon  
 Directeur Adjoint :  
**Luc Vellutini**  
 Institut des Sciences Moléculaires,  
 Bordeaux  
 Directeur Adjoint :  
**Yoann Roupioz**  
 SyMMES, Grenoble  
 @ Contacter le GDR-B2i @

## BIO

### BIOMATERIAUX (BIO)

L'équipe Biomateriaux (BIO) du LMI est une équipe hospitalo-universitaire située à l'interface entre la **recherche fondamentale et la recherche clinique** dans le domaine des **biomatériaux** pour application **odontologique**. La vocation de l'équipe est de proposer des solutions innovantes visant à préserver autant que possible la vitalité des tissus avec lesquels ils sont en contact et d'offrir ainsi des thérapeutiques, a minima, afin d'améliorer la prise en charge des patients atteints de différentes pathologies de la sphère orale. Les activités de l'équipe BIO s'organisent autour de trois grands axes :

- 1) Le **comportement aux interfaces biologiques**;
- 2) La **recherche et le développement de matériaux bioactifs reminéralisants et/ou antibactériens**;
- 3) Les **outils et méthodes d'analyse** spécifiquement adaptés aux **mesures des contraintes aux interfaces Matériaux/Tissus dentaires**. L'équipe est associée à de nombreux **partenaires académiques, institutionnels et industriels**.

**Reminéralisation des tissus**

Expression de DMP-1 par imagerie confocale : cellules pulpairees en contact de particules de verres bioactifs (Noyaux & DMP-1)

**Optimisation d'implants dentaires**

Pol. Traitement laser LIPS

**Simulateur de mastication**

MASCOTIBIO : Modèle alternatif Analogique de Simulation de la Cavité Orale pour la Test et l'Ingénierie de Biomateriaux

**Régénération parodontale**

AMELOGENINE ADP-4. PIVINYLRESISQUAINTERZA

- Manifestations

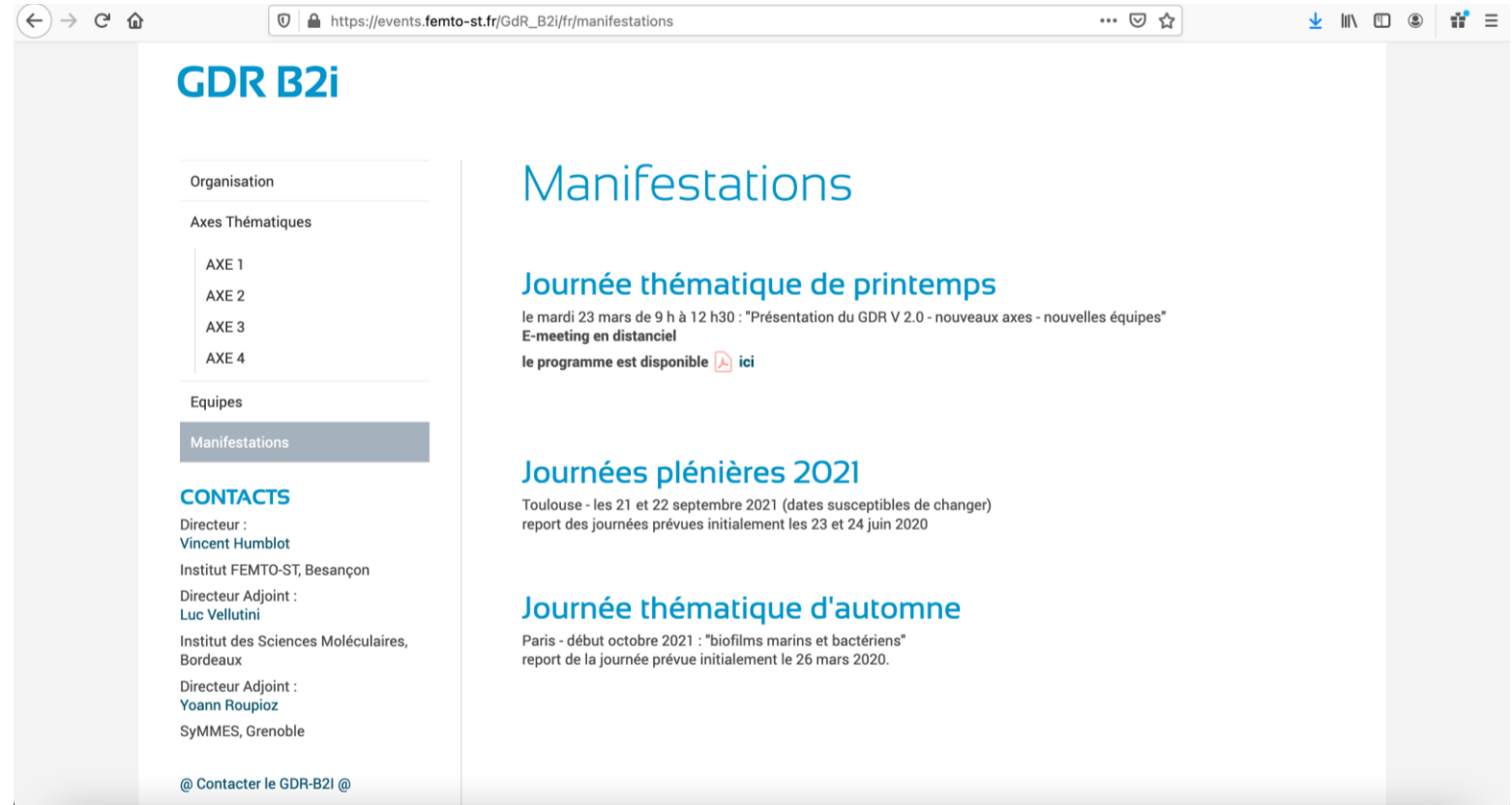

- Nouvelles rubriques?

# Programme

9h00-9h05	Accueil – informations pratiques
9h05-9h15	Le GDR B2i Version 2.0 – 2021-2025 Vincent Humblot (FEMTO-ST, Besançon)
9h15-9h45	<a href="#">Axe 1 - Elaboration de biointerfaces complexes : fonctionnalisation, impression et nano-structuration</a> Florence Bally-Le Gall (IS2M, Mulhouse) et Souhir Boujdaï (LRS, Paris) Lydie Viau (UTINAM, Besançon) Katia Fajerweg (LCC, Toulouse)
9h45-10h15	<a href="#">Axe 2 - Caractérisation des biointerfaces, opportunité et perspectives : vers la caractérisation operando et modélisation in silico</a> <a href="#">Yann Chevolot</a> (INL, Lyon) et <a href="#">Etienne Dague</a> (LAAS, Toulouse) Véronique Rosilio (IGPS, Châtenay-Malabry) Cloé Desmet (EC-JRC, Ispra-Italie)
10h15-10h30	Pause
10h30-11h10	<a href="#">Axe 3 - Les biointerfaces au cœur des dispositifs médicaux</a> <a href="#">Wilfrid Boireau</a> (FEMTO-ST, Besançon) et <a href="#">Brigitte Grosogeat</a> (LMI, Lyon) Nadine Millot (ICB, Dijon) Marie-Christine Durrieu (ICBM, Pessac) Genevieve Pourroy (IPCMS, Strasbourg)
11h10-12h20	<a href="#">Axe 4 - Action transverse : Un enjeu majeur : les interactions microorganisme/surface</a> <a href="#">Lydie Ploux</a> (INSERM, Strasbourg) et <a href="#">Fouzia Boulmedais</a> (ICS, Strasbourg) <a href="#">Lydie Ploux</a> (INSERM, Strasbourg) <a href="#">Fouzia Boulmedais</a> (ICS, Strasbourg) Benjamin Erable, Alain Bergel (LGC, Toulouse) Pascal Thébault (LPBS, Mont-Saint-Aignan) Dimitri Mercier (IRCP, Paris)
12h30	Clôture de la journée